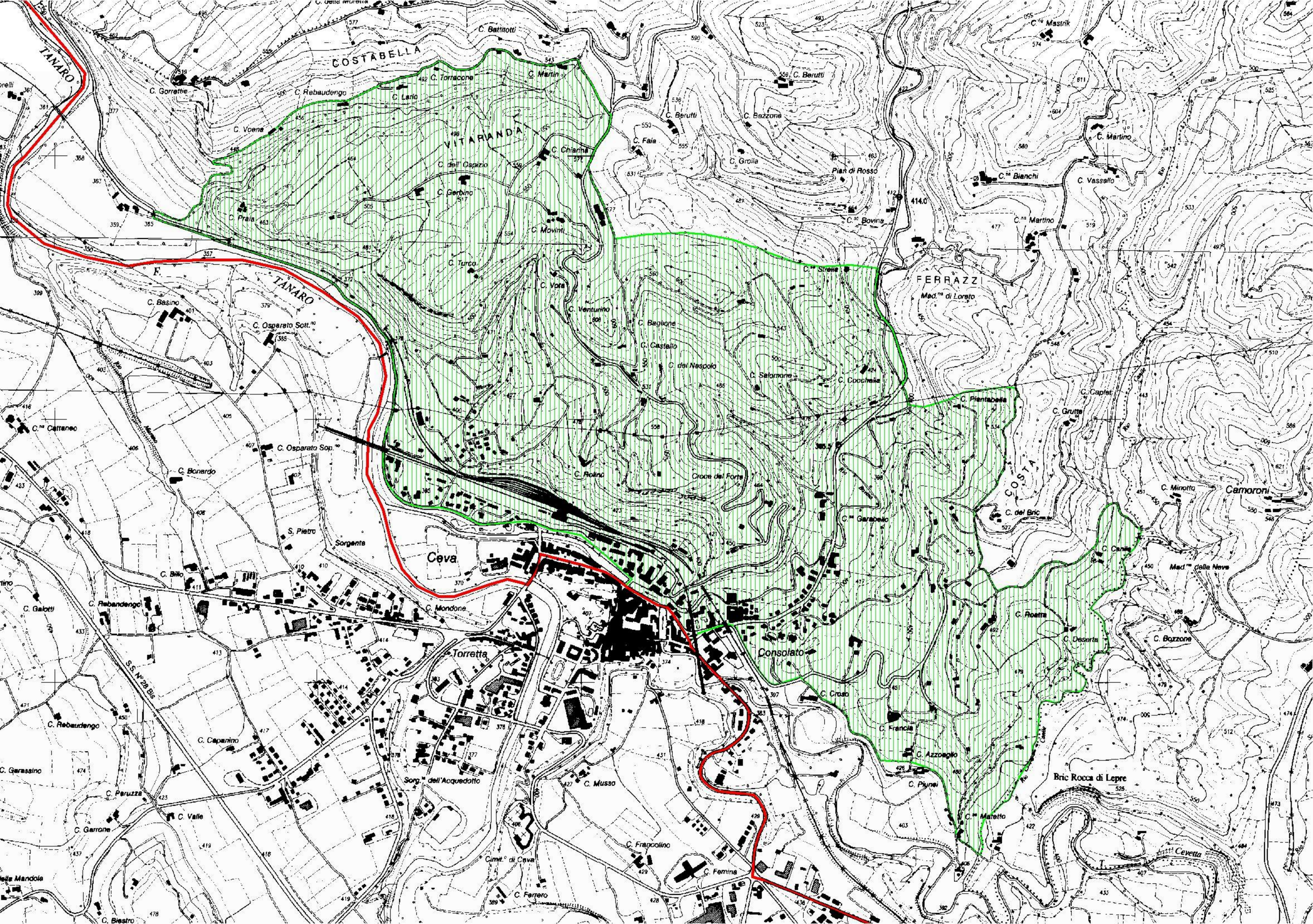

TANARO
COSTABELLA
VITARANDA
FERRAZZI
COSTA
Ceva
Torretta
Consolato
Camoroni
Bric Rocca di Lepre
Cevetta
Pian di Rosso
Croce del Forte
Sorgente
S.S. N° 28 Bis
C. Battitotti
C. Gorrettie
C. Rebaudengo
C. Torracone
C. Martin
C. Lario
C. Voena
C. Chiarina
C. dell' Ospizio
C. Gerbino
C. Praia
C. Movinti
C. Turco
C. Vota
C. Venturino
C. Baglione
C. Castello
C. del Nespolo
C. Salomone
C. Cocchella
C. Rolino
C. Berutti
C. Bezzone
C. Faia
C. Groila
C. Bovina
C. Strella
C. Mastrik
C. Martino
C. Bianchi
C. Vassallo
C. Martino
C. Basino
C. Osparato Sott.no
C. Osparato Sop.no
C. Bonardo
C. Cattaneo
C. Billo
C. Galotti
C. Rebaudengo
C. Mondone
C. Rebaudengo
C. Capanino
C. Garassino
C. Paruzza
C. Valle
C. Garrone
C. Biestro
C. Musso
C. Francolino
C. Femina
C. Ferrero
C. Croso
C. Francia
C. Azzoaglio
C. Piunei
C. Matetto
C. Roatta
C. Deserta
C. Bozzone
C. Canile
C. del Bric
C. Garabello
C. Plantabella
C. Grutte
C. Capiet
C. Minotto
Mad.na di Loreto
Mad.na della Neve
Sorg.te dell'Acquedotto
Cimit.o di Ceva